

¿Y DESPUÉS DE LA ESO?



BACHILLERATO (16 a 18 años)

Tiene como finalidad proporcionar a los alumnos una madurez intelectual y humana, así como los conocimientos y habilidades que les permitan desempeñar sus funciones sociales con responsabilidad y competencia.

Su duración es de dos cursos y se podrá acceder a cualquiera de las siguientes modalidades:

Artes
Ciencias y Tecnología
Humanidades y Ciencias Sociales

FORMACIÓN PROFESIONAL DE GRADO MEDIO

OBJETIVO

Preparar a los alumnos para la actividad en un campo profesional y facilitar su adaptación a las modificaciones laborales que pueden producirse a lo largo de su vida, contribuir a su desarrollo personal y al aprendizaje permanente. Se podrá elegir entre ciclos formativos de distintas familias profesionales: Hostelería y Turismo, Sanidad, Imagen y Sonido, Electricidad y Electrónica, etc.

ACCESO

Mediante el título de Graduado en Educación Secundaria de forma directa o bien mediante prueba de acceso (siempre que tengan cumplidos los 17 años de edad).

DURACIÓN

Variable: 1 ó 2 cursos.



Direcciones Centros de la zona

INSTITUTO DE EDUCACIÓN SECUNDARIA
TIERRA DE CIUDAD RODRIGO

Avda. de Béjar 10-36
37500-CIUDAD RODRIGO (Salamanca)
Tf.: 923 49 80 41
Fax: 923 49 83 11
e-mail: secretaria@iestierra.com ;



**I.E.S.
FRAY DIEGO
TADEO GONZÁLEZ**

Paseo Carmelitas, 27
37500 Ciudad Rodrigo (Salamanca)
Tf.: 923 48 05 04 / 923 48 06 55
Fax: 923 48 21 49
e-mail: 37002227@educa.jcyl.es



**Junta de
Castilla y León**

Delegación Territorial de Salamanca
Dirección Provincial de Educación
EOEP de Ciudad Rodrigo

Plaza del Castillo, 1
37500 Ciudad Rodrigo (Salamanca)
Tf.: 923 46 27 53
e-mail: 37700083@educa.jcyl.es

**ORIENTACIÓN
ALUMNADO Y FAMILIAS**



Curso 2016/2017

**HACIA LA EDUCACIÓN SECUNDARIA
OBLIGATORIA**



**Junta de
Castilla y León**

Delegación Territorial de Salamanca
Dirección Provincial de Educación
EOEP de Ciudad Rodrigo

¿QUÉ MATERIAS SE CURSAN EN 1º E.S.O.?

MATERIAS	PERÍODOS LECTIVOS SEMANALES
----------	-----------------------------

Asignaturas Troncales

Biología y Geología	3
Geografía e Historia	4
Lengua Castellana y Literatura	4
Lengua Extranjera	3
Matemáticas	4

Asignaturas Específicas

Educación Plástica, Visual y Audiovisual	3
Educación Física	2
Tecnología	3
Religión o Valores Éticos	1

Asignaturas de libre configuración autonómica

Optativa* (* Las optativas que ofrecen los dos I.E.S. de Ciudad Rodrigo son: • 2º Idioma Extranjero: Francés o Portugués. • Conocimiento de Lengua o Conocimiento de Matemáticas.	2
--	---



Algunas cosas serán diferentes...

- Distintos horarios.
- Más materias.
- Más profesores/as.
- Alumnos mayores.
- Centro más grande.
- Diferente dinámica pedagógica, social...
- Alumnado con más responsabilidad y autonomía.

Evaluación y Promoción

- La evaluación será continua y diferenciada según las distintas materias del currículo.
- Con carácter general, los alumnos con evaluación negativa en tres o más materias, repetirán curso.
- En septiembre se podrán recuperar las materias que se suspendieron durante el curso.
- Sólo se podrá repetir cada curso una vez, y repetir dos veces a lo largo de la E.S.O.
- Al aprobar todas las materias, obtienes el **Título de Graduado en Educación Secundaria Obligatoria**.

Pensarás que son muchos cambios, pero ánimo, es más fácil de lo que parece... SUERTE

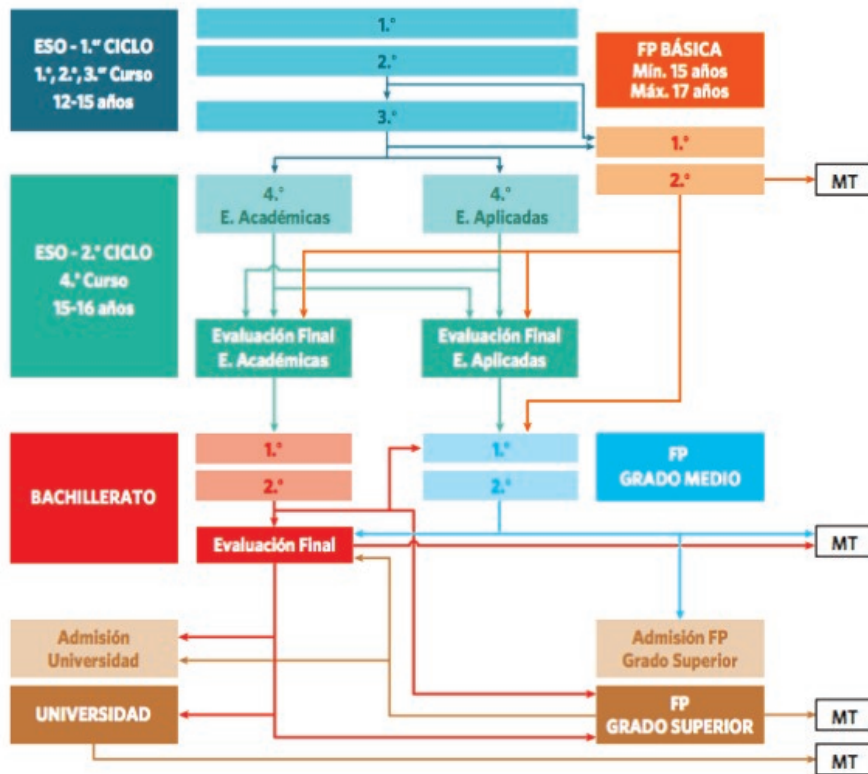

Educación Secundaria Obligatoria (ESO)

Principios generales

- La etapa de Educación Secundaria Obligatoria comprende cuatro cursos, que se seguirán ordinariamente entre los 12 y los 16 años de edad.
- Es la última etapa académica para determinados estudiantes y una etapa propedéutica para el resto, es decir, que les permite continuar con sus estudios.
- Los objetivos son: preparar al alumno para el mundo laboral y la vida académica adulta.
- Tiene un carácter integral, es para todos los estudiantes.
- Tiene asignaturas comunes (para todos) y optativas (elegidas por el estudiante y ofrecidas por el centro). Éstas incluyen créditos de refuerzo o variables, y tratan otros temas complementarios.
- Está organizada en cuatro cursos.